



G. Guillermo Silva R.

### **Evolución de la pobreza monetaria 2014 – 2023**

El informe Perú: Evolución de la pobreza monetaria 2014 – 2023, del Instituto Nacional de Estadística e Informática (INEI) nos indica que prácticamente una tercera parte de la población (9 millones 780 mil personas) se encuentra en situación de pobreza. En 2023, el 29% de pobres monetarios (aquellos que no pueden cubrir el costo de la canasta básica de consumo), lo que representa un incremento del 1,5% respecto al año anterior. Así mismo, la pobreza extrema que por su déficit económico están en una precaria posición para proveerse de sus necesidades y cubrir el costo de la canasta básica (446 soles al mes por habitante) ascendió a 5,7% (249 mil personas) más que en el 2022.

Otros datos resaltantes son que el 31% de la población es vulnerable a ser pobre y el alarmante incremento en el área urbana, donde ahora un 26% se encuentra en situación de pobreza, un 2% más respecto al año anterior. La pandemia afectó significativamente la situación económica en general elevándose en casi 10% la situación monetaria en el 2020. En el 2021, tuvimos una mejoría de 4,2%. Sin embargo, 2023 nos acercó al resultado de 2020, lo que significó que la pobreza ha aumentado nuevamente.

Por área de residencia, la pobreza afectó al 40% de la población rural y al 26% del área urbana. Las regiones de mayor incidencia fueron: Cajamarca, Ayacucho, Huánuco, Loreto, Pasco, Puno y Huancavelica. En cuanto a la pobreza extrema, el INEI reporta que la rural pasó de 14,6% a 16,2% y la urbana de 2,6% a 3,2%. Según las regiones naturales de Perú, la más afectada fue la sierra, con el 10,4% de su población. Le sigue la selva con 8% y la costa con 2,7%. Si se analiza por regiones, diez presentan una incidencia mayor al promedio nacional. La más afectada es Cajamarca, con el 44,5% de su población en condición de pobreza. Luego se encuentran: Loreto, Pasco y Puno. Le siguen: Huancavelica, Ayacucho, Huánuco, Callao, Piura y La Libertad.

Esto responde a varios factores: la inestabilidad política, la cual afecta a las inversiones que son las que generan empleo; la participación de nuestra economía en los mercados internacionales, incremento en el costo de vida, el índice de precios, fenómeno climático, entre otros motivos. Aunque, empleo e ingresos son dos elementos en donde se tiene que tener buenos resultados. Aun cuando pare la inflación, el tema del empleo sigue siendo primordial para mejorar la situación socio-económica en nuestra población.

La falta de ingresos para acceder a los alimentos no es la única manera de medir la pobreza, porque también existe la pobreza multidimensional, que mide las carencias de acceso a servicios básicos (agua potable, alcantarillado o desagüe y energía eléctrica), vivienda, seguridad, entre otros. Por esto, es importante y fundamental conocer la situación de pobreza en el país para tomar mejores decisiones, no solo las autoridades deben saber esta información sino también la comunidad para que sepamos donde nos encontramos.

G.S.

26/11/2024

Bibliografía (Referencias):

<https://www.gob.pe/institucion/inei/informes-publicaciones/5558423-peru-evolucion-de-la-pobreza-monetaria-2014-2023>



#CifrasDePobreza2022

## Perfil de los hogares peruanos en situación de **pobreza monetaria**



**51,7%**  
tienen **desagüe**  
por red pública



**90,9%**  
tienen **teléfono**  
móvil



**9,2%**  
viven en **hacinamiento**



**33,0%**  
tienen **internet**

Fuente: INEI - Encuesta Nacional de Hogares ENAHO 2022



PERÚ  
Presidencia  
del Consejo de Ministros



BICENTENARIO  
DEL PERÚ  
2021 - 2024

## MÁS DE MEDIO MILLÓN DE PERUANOS PASARON A SITUACIÓN DE POBREZA (2021 AL 2022)

Fuente: Perú, Evolución de la Pobreza Monetaria 2011-2022 (INEI)

**Pobreza monetaria afectó al 27.5%\* de la población (2022)**

**25.9%**

EN 2021

Es 7,3% más alta que en los niveles prepandemia

**20.2%**

EN 2019



Según los estándares INEI

La canasta básica de alimentos tiene 110 productos, de los que 100 subieron, 4 bajaron y sólo 6 mantuvieron sus precios

**9 millones 184 mil peruanos son pobres**

También... **1 millón 673 mil** están en pobreza extrema **32.3%** están en riesgo de caer en la pobreza

**¿Cómo se calcula la pobreza? \*Según lo calculado en 2022**

Canasta básica de consumo de alimentos y no alimentos **S/415\***

Si una persona tiene un gasto mensual menor al monto de la canasta básica, es considerada pobre

Canasta básica de consumo alimentario **S/226\***

Si el monto es menor a la canasta básica de consumo alimentario, se encuentra en pobreza extrema

**¿Quiénes son más afectados?**

- Más mujeres que hombres **27.8%**
- Menores de 17 años **36.7%**
- Personas que cuentan sólo con estudios de primaria **36.8%**



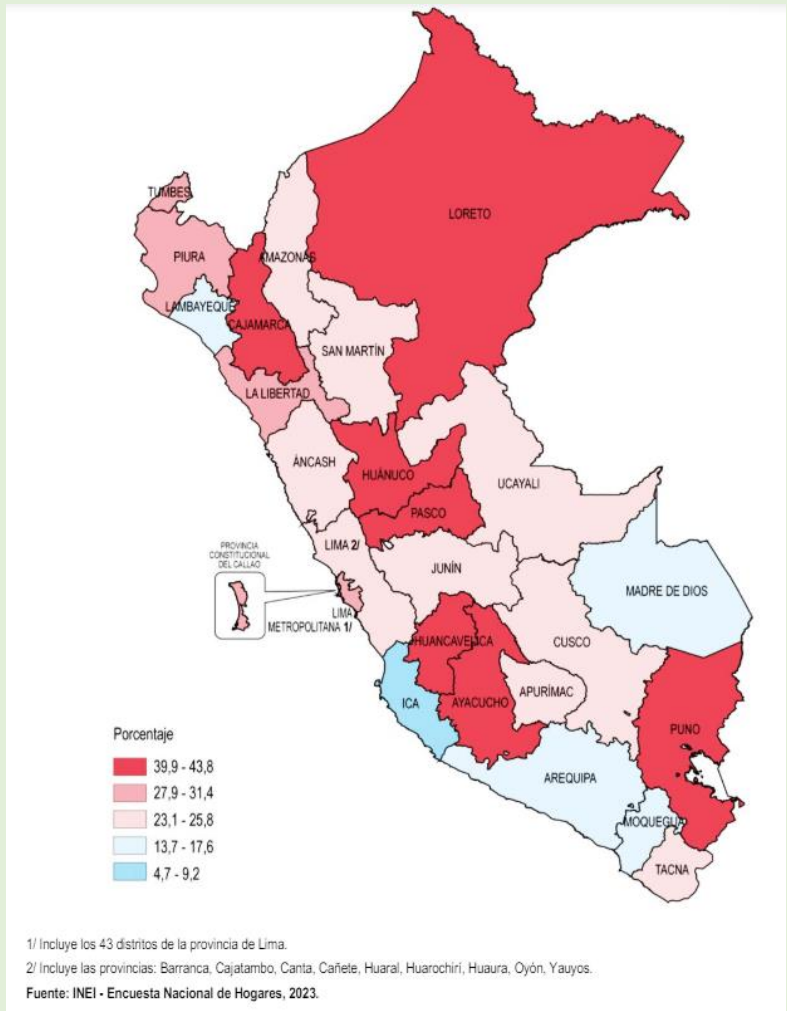
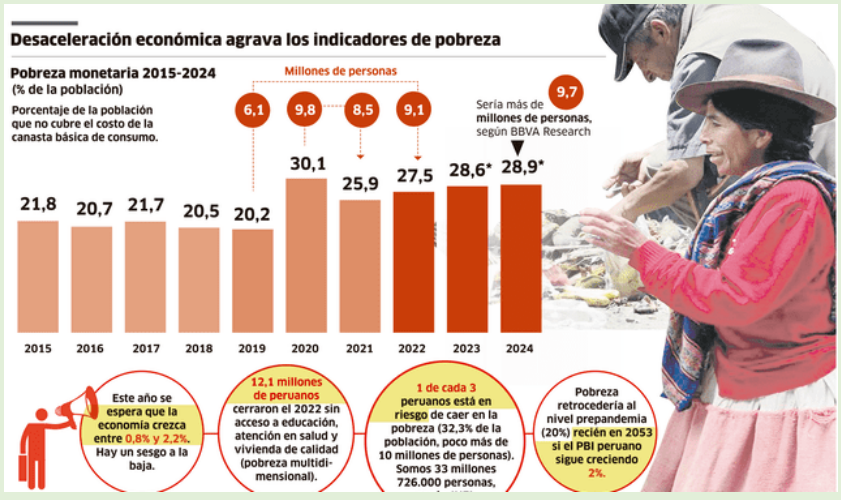

### Incidencia de la pobreza multidimensional y la pobreza monetaria en 2021, según departamentos (% de la población)

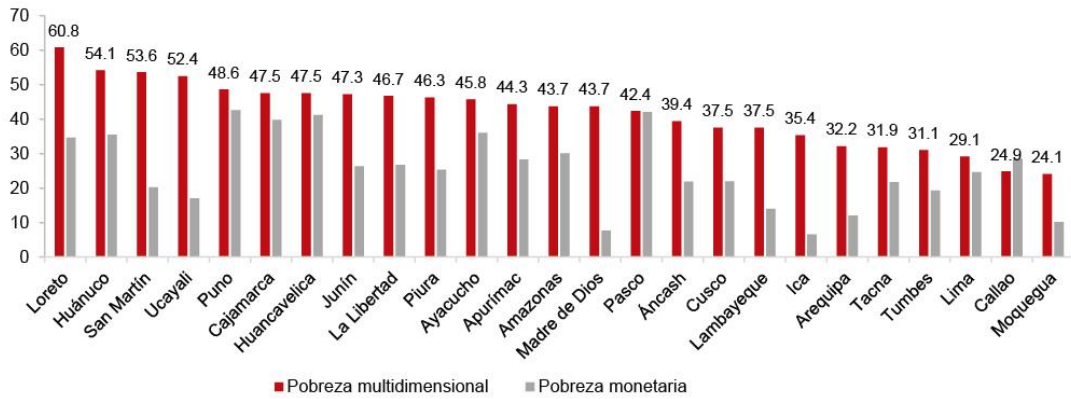

Fuente: Enaho. Elaboración: ComexPerú.

### Evolución de la pobreza monetaria y multidimensional

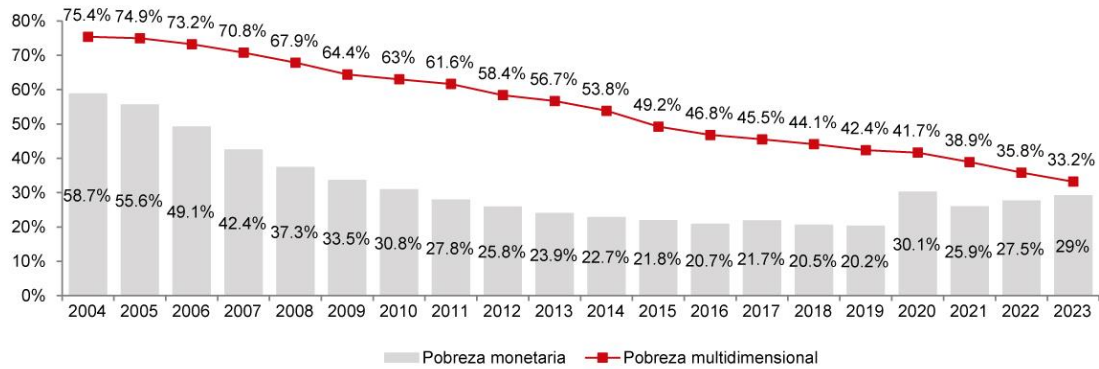

Fuente: Enaho. Elaboración: ComexPerú.